

Certificado ES04/0169

El sistema de gestión de

EMPRESA MUNICIPAL DE AGUAS DE GIJÓN, S.A. (EMA, S.A.)

Avenida Principe de Asturias, 70
33212 Gijón (Asturias)



ha sido evaluado y certificado en cuanto al cumplimiento de los requisitos de

ISO 9001:2008

Para las siguientes actividades

- ✓ Captación, distribución y potabilización de agua.
- ✓ Recogida, depuración y vertido de aguas residuales.
- ✓ Diseño y ejecución de obras para las redes de abastecimiento y saneamiento de agua.
- ✓ Laboratorio de agua potable.
- ✓ Laboratorio de aguas residuales.

Este certificado es válido desde
10 de marzo de 2016 hasta 15 de septiembre de 2018.
Edición 5. Certificado con SGS desde marzo de 2004.

Este es un certificado multisede. Ver hoja(s) siguiente(s).

Autorizado por



Dirección de Certificación

SGS Ibérica, S.A. (Unipersonal) Systems & Services Certification
C/Trespaderne, 29 28042 Madrid España
t 3491 313 8115 f 34 91 313 8102 www.sgs.com

Página 1 de 2

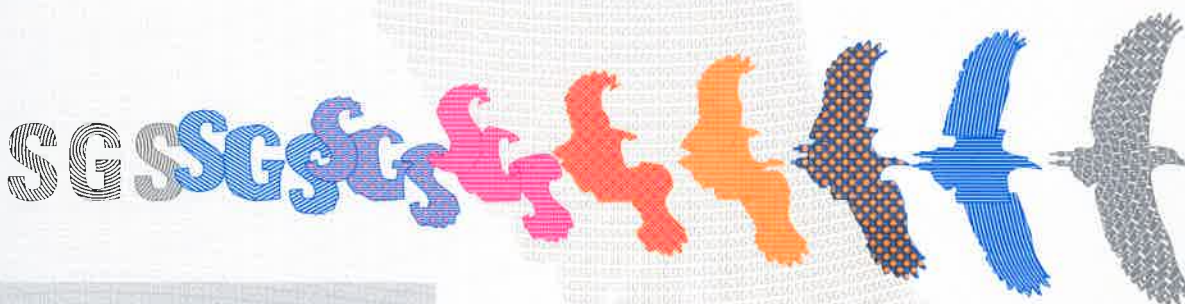

Este documento se emite por SGS bajo sus condiciones generales de servicio, a las que se puede acceder en http://www.sgs.com/terms_and_conditions.htm. La responsabilidad de SGS queda limitada en los términos establecidos en las citadas condiciones generales que resultan de aplicación a la prestación de sus servicios. La autenticidad de este documento puede ser comprobada en <http://www.sgs.com/en/Our-Company/Certified-Client-Directories/Certified-Client-Directories.aspx>. El presente documento no podrá ser alterado ni modificado, ni en su contenido ni en su apariencia. En caso de modificación del mismo, SGS se reserva las acciones legales que estime oportunas para la defensa de sus legítimos intereses.

**EMPRESA MUNICIPAL DE AGUAS
DE GIJÓN, S.A.
(EMA, S.A.)**

ISO 9001:2008

Edición 5



- **EDAR "LA REGUERONA"**
Ctra. L-531, s/n
33492 Aboño (Gijón)
- **EPAR "LA FIGAR"**
Figar - El Musel s/n
33290 Gijón
- **ETAP "LA PERDIZ"**
Camino de la Perdiz a la Marruca, s/n
33211 Roces (Gijón)
- **EPAR "EL PISÓN"**
Camino de los Girasoles, nº 252
33203 Somió (Gijón)

